

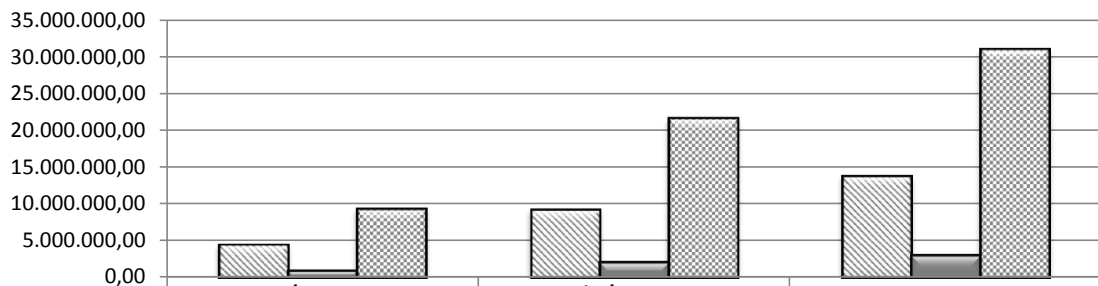

**GERÊNCIA DE CONTROLE DE ATOS DE PESSOAL
SERVIÇO DE FISCALIZAÇÃO DE ATOS DE PESSOAL
ART.30, II e III, DA CONSTITUIÇÃO DO ESTADO DE GOIÁS
2º Trimestre de 2016**

| DESPESAS C/ PROPAGANDA E NOTICIÁRIO | | | |
|--|----------------------|----------------------|----------------------|
| | Jan/Mar 2016 | Abr/Jun 2016 | TOTAL |
| ADMINISTRAÇÃO INDIRETA (I=a+b) | 4.468.083,40 | 9.225.183,67 | 13.693.267,07 |
| EMPRESAS ECONÔMICAS(a) | 1.105.708,00 | 1.778.143,15 | 2.883.851,15 |
| AUTARQUIAS E FUNDAÇÕES(b) | 3.362.375,40 | 7.447.040,52 | 10.809.415,92 |
| ADMINISTRAÇÃO DIRETA (II) | 920.048,11 | 1.986.191,10 | 2.906.239,21 |
| FUNDOS ESPECIAIS (III) | 9.347.991,94 | 21.618.731,11 | 30.966.723,05 |
| TOTAL GERAL (I+ II+III): | 14.736.123,45 | 32.830.105,88 | 47.566.229,33 |

DESPESAS C/ PROPAGANDA E NOTICIÁRIO



| | | | |
|--------------------------------|--------------|---------------|---------------|
| ADMINISTRAÇÃO INDIRETA (I=a+b) | 4.468.083,40 | 9.225.183,67 | 13.693.267,07 |
| ADMINISTRAÇÃO DIRETA (II) | 920.048,11 | 1.986.191,10 | 2.906.239,21 |
| FUNDOS ESPECIAIS (III) | 9.347.991,94 | 21.618.731,11 | 30.966.723,05 |

| DESPESAS C/ PROPAGANDA E NOTICIÁRIO | | | |
|--|---------------------|---------------------|---------------------|
| EMPRESAS ECONÔMICAS | Jan/Mar 2016 | Abr/Jun 2016 | TOTAL |
| AGÊNCIA DE FOMENTO DE GOIAS S/A - GOIASFOMENTO | 11.908,84 | 40.674,90 | 52.583,74 |
| AGÊNCIA GOIANA DE GAS CANALIZADO S.A - GOIASGAS | 393,75 | 16.246,00 | 16.639,75 |
| AGÊNCIA GOIANA DE HABITAÇÃO - AGEHAB | 5.274,18 | 64.949,44 | 70.223,62 |
| CELG GERAÇÃO E TRANSMISSÃO - CELGG&T | 31.450,68 | 139.741,18 | 171.191,86 |
| CELGTELECOM - COMPANHIA DE TELECOMUNICAÇÕES E SOLUÇÕES DE GOIAS - CELGTELECOM | 0,00 | 5.400,00 | 5.400,00 |
| CENTRAIS DE ABASTECIMENTO DE GOIÁS S/A - CEASA | 29.246,41 | 37.206,29 | 66.452,70 |
| COMPANHIA CELG DE PARTICIPAÇÕES - CELGPAR | 5.534,25 | 132.210,64 | 137.744,89 |
| COMPANHIA DE ARMAZENS E SILOS EST GOIAS - CASEGO | 191,01 | 3.226,50 | 3.417,51 |
| COMPANHIA DE INVESTIMENTO E PARCERIAS DO ESTADO DE GOIAS - GOIASPARCERIAS | 200,00 | 5.910,00 | 6.110,00 |
| COMPANHIA DESENVOLVIMENTO ECONÔMICO DE GOIÁS - CODEGO | 2.640,00 | 5.280,00 | 7.920,00 |
| EMPRESA GOIANA DE ASSISTÊNCIA TÉCNICA EXTENSÃO RURAL E PESQUISA AGROPECUARIA E | 0,00 | 0,00 | 0,00 |
| EMPRESA DE TRANSPORTE URBANO DO ESTADO DE GOIÁS - TRANSURB | 0,00 | 3.737,01 | 3.737,01 |
| EMPRESA EST PROCESSAMENTO DE DADOS DE GOIAS - PRODAGO | 0,00 | 0,00 | 0,00 |
| INDÚSTRIA QUÍMICA DO ESTADO DE GOIÁS - IQUEGO | 0,00 | 0,00 | 0,00 |
| METAIS DE GOIAS S/A - METAGO | 0,00 | 3.946,14 | 3.946,14 |
| METROBUS TRANSPORTES COLETIVOS S/A - METROBUS | 10.281,29 | 33.460,55 | 43.741,84 |
| SANEAMENTO DE GOIAS S/A - SANEAGO | 1.008.587,59 | 1.286.154,50 | 2.294.742,09 |
| Total Geral : | 1.105.708,00 | 1.778.143,15 | 2.883.851,15 |

| DESPESAS C/ PROPAGANDA E NOTICIÁRIO | | | |
|--|---------------------|---------------------|--------------|
| AUTARQUIAS E FUNDAÇÕES | Jan/Mar 2016 | Abr/Jun 2016 | TOTAL |
| AGÊNCIA BRASIL CENTRAL - AGEBC | 199.969,53 | 1.108.659,03 | 1.308.628,56 |
| AGÊNCIA ESTADUAL DE TURISMO - GOIAS TURISMO | 198,00 | 2.522,59 | 2.720,59 |
| AGÊNCIA GOIANA DE ASSISTÊNCIA TÉCNICA, EXTENSÃO RURAL E PESQUISA AGROPECUÁRIA DO | 231,00 | 264,00 | 495,00 |
| AGÊNCIA GOIANA DE DEFESA AGROPECUÁRIA - AGRODEFESA | 1.947,00 | 743,22 | 2.690,22 |
| AGÊNCIA GOIANA DE REGULAÇÃO, CONTROLE E FISCALIZAÇÃO DE SERVIÇOS PÚBLICOS - AGR | 6.466,26 | 297,00 | 6.763,26 |
| AGÊNCIA GOIANA DE TRANSPORTES E OBRAS - AGETOP | 0,00 | 0,00 | 0,00 |
| DEPARTAMENTO ESTADUAL DE TRÂNSITO - DETRAN | 2.572.457,99 | 6.307.633,46 | 8.880.091,45 |
| FUNDAÇÃO DE AMPARO A PESQUISA DO ESTADO DE GOIAS - FAPEG | 0,00 | 0,00 | 0,00 |
| GOIAS PREVIDENCIA - GOIASPREV | 0,00 | 0,00 | 0,00 |

| | | | |
|--|---------------------|---------------------|----------------------|
| INSTITUTO DE ASSISTÊNCIA DOS SERVIDORES PÚBLICOS DO ESTADO DE GOIÁS - IPASGO | 9.429,44 | 0,00 | 9.429,44 |
| JUNTA COMERCIAL DO ESTADO DE GOIÁS - JUCEG | 569.459,17 | 2.524,39 | 571.983,56 |
| UNIVERSIDADE ESTADUAL DE GOIÁS - UEG | 2.217,01 | 24.396,83 | 26.613,84 |
| Total Geral : | 3.362.375,40 | 7.447.040,52 | 10.809.415,92 |

| DESPESAS C/ PROPAGANDA E NOTICIÁRIO | | | |
|--|---------------------|---------------------|---------------------|
| ADMINISTRAÇÃO DIRETA | Jan/Mar 2016 | Abr/Jun 2016 | TOTAL |
| ASSEMBLÉIA LEGISLATIVA DO ESTADO GOIÁS - AL | 0,00 | 952,00 | 952,00 |
| CONTROLADORIA GERAL DO ESTADO - CGE | 0,00 | 0,00 | 0,00 |
| CORPO DE BOMBEIROS MILITAR - CBMGO | 0,00 | 0,00 | 0,00 |
| DEFENSORIA PÚBLICA DO ESTADO DE GOIÁS - DPEG | 0,00 | 0,00 | 0,00 |
| DELEGACIA GERAL DA POLÍCIA CIVIL - DGPC | 0,00 | 0,00 | 0,00 |
| GABINETE DO VICE GOVERNADOR - GVG | 1.716,00 | 1.056,00 | 2.772,00 |
| GABINETE MILITAR - GM | 0,00 | 1.122,00 | 1.122,00 |
| GOVERNADORIA DO ESTADO - GGOV | 0,00 | 0,00 | 0,00 |
| POLÍCIA MILITAR - PMGO | 0,00 | 0,00 | 0,00 |
| PROCURADORIA GERAL DE JUSTIÇA - PGJ | 14.121,15 | 32.454,08 | 46.575,23 |
| PROCURADORIA-GERAL DO ESTADO - PGE | 0,00 | 0,00 | 0,00 |
| SECRETARIA DA MULHER, DO DESENVOLVIMENTO SOCIAL, DA IGUALDADE RACIAL, DOS DIREIT | 15.433,16 | 10.663,88 | 26.097,04 |
| SECRETARIA DE DESENVOLVIMENTO ECONÔMICO, CIENTÍFICO E TECNOLÓGICO E DE AGRICULTU | 0,00 | 0,00 | 0,00 |
| SECRETARIA DE ESTADO DA EDUCAÇÃO, CULTURA E ESPORTE - SECE | 852.001,79 | 1.905.879,41 | 2.757.881,20 |
| SECRETARIA DE ESTADO DA CASA CIVIL - SECC | 1.379,37 | 0,00 | 1.379,37 |
| SECRETARIA DE ESTADO DA FAZENDA - SEFAZ | 273,33 | 455,55 | 728,88 |
| SECRETARIA DE ESTADO DA SAÚDE - SES | 0,00 | 0,00 | 0,00 |
| SECRETARIA DE ESTADO DA SEGURANÇA PÚBLICA E ADMINISTRAÇÃO PENITENCIÁRIA - SSP | 3.566,50 | 1.495,00 | 5.061,50 |
| SECRETARIA DE ESTADO DE GESTÃO E PLANEJAMENTO - SEGPLAN | 3.036,00 | 2.871,00 | 5.907,00 |
| SECRETARIA DE ESTADO DE GOVERNO - SEGOV | 594,00 | 363,00 | 957,00 |
| SECRETARIA DE MEIO AMBIENTE, RECURSOS HÍDRICOS, INFRAESTRUTURA, CIDADES E ASSUNT | 0,00 | 0,00 | 0,00 |
| TRIBUNAL DE CONTAS DO ESTADO DE GOIÁS - TCE-GO | 3.947,40 | 2.100,00 | 6.047,40 |
| TRIBUNAL DE CONTAS DOS MUNICÍPIOS DO ESTADO DE GOIÁS - TCM-GO | 23.979,41 | 26.779,18 | 50.758,59 |
| TRIBUNAL DE JUSTIÇA DO ESTADO DE GOIÁS - TJGO | 0,00 | 0,00 | 0,00 |
| Total Geral : | 920.048,11 | 1.986.191,10 | 2.906.239,21 |

| DESPESAS C/ PROPAGANDA E NOTICIÁRIO | | | |
|--|---------------------|---------------------|---------------|
| FUNDOS ESPECIAIS | Jan/Mar 2016 | Abr/Jun 2016 | TOTAL |
| FUNDO DE APOIO À CELG DISTRIBUIÇÃO S.A. - FUNAC | 0,00 | 0,00 | 0,00 |
| FUNDO DE ARTE E CULTURA DO ESTADO DE GOIÁS - FUNDO CULTURAL | 0,00 | 0,00 | 0,00 |
| FUNDO DE ASSISTÊNCIA SOCIAL - FEAS | 0,00 | 0,00 | 0,00 |
| FUNDO DE CAPACITAÇÃO DO SERVIDOR E DE MODERNIZAÇÃO DO ESTADO DE GOIÁS - FUNCAM | 0,00 | 0,00 | 0,00 |
| FUNDO DE DESENVOLVIMENTO DE ATIVIDADES INDUSTRIAIS - FUNPRODUZIR | 1.202.230,35 | 171.700,00 | 1.373.930,35 |
| FUNDO DE DESENVOLVIMENTO METROPOLITANO DE GOIANIA - FUNDEMETRO | 0,00 | 0,00 | 0,00 |
| FUNDO DE FINANCIAMENTO DO BANCO DO POVO DO ESTADO DE GOIÁS - FUNFBPGO | 0,00 | 0,00 | 0,00 |
| FUNDO DE FOMENTO A MINERAÇÃO - FUNMINERAL | 0,00 | 0,00 | 0,00 |
| FUNDO DE FOMENTO AO DESENVOLVIMENTO ECONÔMICO E SOCIAL DE GOIÁS - FUNDES | 0,00 | 0,00 | 0,00 |
| FUNDO DE MANUTENÇÃO E REAPARELHAMENTO DA DEFENSORIA PÚBLICA DO ESTADO DE GOIÁS - | 0,00 | 0,00 | 0,00 |
| FUNDO DE MANUTENÇÃO E REAPARELHAMENTO DA PROCURADORIA GERAL DO ESTADO DE GOIÁS - | 0,00 | 0,00 | 0,00 |
| FUNDO DE MODERNIZAÇÃO DA ADMINISTRAÇÃO FAZENDÁRIA DO ESTADO DE GOIÁS - FUNDAF | 0,00 | 0,00 | 0,00 |
| FUNDO DE MODERNIZAÇÃO DO TRIBUNAL DE CONTAS DO ESTADO DE GOIÁS - FMTCE | 0,00 | 0,00 | 0,00 |
| FUNDO DE MODERNIZAÇÃO E APRIMORAMENTO FUNCIONAL DA ASSEMBLÉIA LEGISLATIVA DO EST | 0,00 | 0,00 | 0,00 |
| FUNDO DE MODERNIZAÇÃO E APRIMORAMENTO FUNCIONAL DO MINISTÉRIO PÚBLICO DO ESTADO | 0,00 | 0,00 | 0,00 |
| FUNDO DE PARTICIPAÇÃO E FOMENTO A INDUSTRIALIZAÇÃO DO ESTADO DE GOIÁS - FOMENTAR | 0,00 | 0,00 | 0,00 |
| FUNDO DE PROTEÇÃO SOCIAL DO ESTADO DE GOIÁS - PROTEGEGOIÁS | 0,00 | 0,00 | 0,00 |
| FUNDO DE REAPARELHAMENTO E APERFEIÇOAMENTO DA POLÍCIA MILITAR DO ESTADO DE GOIÁS | 0,00 | 0,00 | 0,00 |
| FUNDO DE TRANSPORTES - FT | 0,00 | 670.609,00 | 670.609,00 |
| FUNDO ESP. DE FOMENTO À TRANSPARÊNCIA E COMBATE A CORRUPÇÃO - FUNCCOT | 0,00 | 0,00 | 0,00 |
| FUNDO ESPECIAL DE APOIO À CRIANÇA E AO JOVEM - FCJ - FCJ | 0,00 | 0,00 | 0,00 |
| FUNDO ESPECIAL DE COMUNICAÇÃO - FECOM | 7.340.755,73 | 19.624.474,24 | 26.965.229,97 |
| FUNDO ESPECIAL DE DESENVOLVIMENTO RURAL - FUNDER | 0,00 | 5.618,45 | 5.618,45 |
| FUNDO ESPECIAL DE ENFRENTAMENTO AS DROGAS - FEDRO | 0,00 | 0,00 | 0,00 |
| FUNDO ESPECIAL DE ESPORTE E LAZER - FUNESPORTE | 0,00 | 0,00 | 0,00 |
| FUNDO ESPECIAL DE GESTÃO DA ESCOLA ESTADUAL DE SAÚDE PÚBLICA DE GOIÁS CÂNDIDO | 0,00 | 0,00 | 0,00 |
| FUNDO ESPECIAL DE IMPLANTAÇÃO DO PROGRAMA DE VEÍCULO LEVE SOBRE TRILHO - FVLT | 0,00 | 0,00 | 0,00 |
| FUNDO ESPECIAL DE REAPARELHAMENTO DO TRIBUNAL DE CONTAS DOS MUNICÍPIOS - FUNERTC | 0,00 | 0,00 | 0,00 |
| FUNDO ESPECIAL DE REAPARELHAMENTO E MODERNIZAÇÃO DO CORPO DE BOMBEIROS MILITAR D | 825,00 | 0,00 | 825,00 |
| FUNDO ESPECIAL DE REAPARELHAMENTO E MODERNIZAÇÃO DO PODER JUDICIÁRIO - FUNDESP-P | 0,00 | 23.192,63 | 23.192,63 |
| FUNDO ESPECIAL DOS JUIZADOS DO PODER JUDICIÁRIO - FJPJ | 0,00 | 0,00 | 0,00 |
| FUNDO ESTADUAL DE CIÊNCIA E TECNOLOGIA - FUNDETEG | 0,00 | 0,00 | 0,00 |
| FUNDO ESTADUAL DE HABITAÇÃO DE INTERESSE SOCIAL - FEHIS | 0,00 | 0,00 | 0,00 |
| FUNDO ESTADUAL DE PROTEÇÃO E DEFESA DO CONSUMIDOR - FEDC | 0,00 | 0,00 | 0,00 |
| FUNDO ESTADUAL DE SAÚDE - FES | 804.015,86 | 1.122.047,79 | 1.926.063,65 |

| | | | |
|---|---------------------|----------------------|----------------------|
| FUNDO ESTADUAL DE SEGURANÇA PÚBLICA - FUNESP | 0,00 | 0,00 | 0,00 |
| FUNDO ESTADUAL DO CENTRO CULTURAL OSCAR NIEMEYER - FECCON | 0,00 | 0,00 | 0,00 |
| FUNDO ESTADUAL DO MEIO AMBIENTE - FEMA | 165,00 | 1.089,00 | 1.254,00 |
| FUNDO ESTADUAL DOS DIREITOS DA CRIANÇA E DO ADOLESCENTE - FECAD | 0,00 | 0,00 | 0,00 |
| FUNDO FINANCEIRO DO REGIME PRÓPRIO DE PREVIDÊNCIA DO SERVIDOR - FFRPPS - FFRPPS | 0,00 | 0,00 | 0,00 |
| FUNDO FINANCEIRO DO REGIME PRÓPRIO DE PREVIDÊNCIA MILITAR - FFRPPM - FFRPPM | 0,00 | 0,00 | 0,00 |
| FUNDO PENITENCIÁRIO ESTADUAL - FUNPES | 0,00 | 0,00 | 0,00 |
| FUNDO PREVIDENCIÁRIO - FP - FP | 0,00 | 0,00 | 0,00 |
| Total Geral : | 9.347.991,94 | 21.618.731,11 | 30.966.723,05 |

| DESPESAS C/ PESSOAL | | | |
|---------------------------------|-------------------------|-------------------------|-------------------------|
| | Jan/Mar 2016 | Abr/Jun 2016 | TOTAL |
| ADMINISTRAÇÃO INDIRETA (I=a+b) | 435.736.132,69 | 452.099.354,76 | 887.835.487,45 |
| EMPRESAS ECONÔMICAS(a) | 251.832.812,24 | 261.876.356,30 | 513.709.168,54 |
| AUTARQUIAS E FUNDAÇÕES(b) | 183.903.320,45 | 190.222.998,46 | 374.126.318,91 |
| ADMINISTRAÇÃO DIRETA (II) | 1.968.902.673,94 | 2.028.262.042,54 | 3.997.164.716,48 |
| FUNDOS ESPECIAIS (III) | 1.074.337.952,01 | 1.065.461.757,26 | 2.139.799.709,27 |
| TOTAL GERAL (I+ II+III): | 3.478.976.758,64 | 3.545.823.154,56 | 7.024.799.913,20 |

DESPESAS C/ PESSOAL

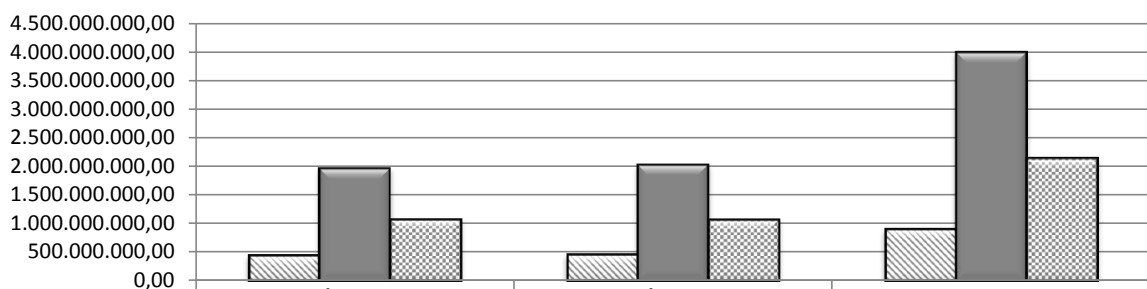

| | Jan/Mar 2016 | Abr/Jun 2016 | TOTAL |
|--------------------------------|------------------|------------------|------------------|
| ADMINISTRAÇÃO INDIRETA (I=a+b) | 435.736.132,69 | 452.099.354,76 | 887.835.487,45 |
| ADMINISTRAÇÃO DIRETA (II) | 1.968.902.673,94 | 2.028.262.042,54 | 3.997.164.716,48 |
| FUNDOS ESPECIAIS (III) | 1.074.337.952,01 | 1.065.461.757,26 | 2.139.799.709,27 |

| DESPESAS C/ PESSOAL | | | |
|--|-----------------------|-----------------------|-----------------------|
| EMPRESAS ECONÔMICAS | Jan/Mar 2016 | Abr/Jun 2016 | TOTAL |
| AGÊNCIA DE FOMENTO DE GOIAS S/A - GOIASFOMENTO | 4.292.737,57 | 4.411.434,66 | 8.704.172,23 |
| AGÊNCIA GOIANA DE GAS CANALIZADO S.A - GOIASGAS | 32.127,62 | 23.598,37 | 55.725,99 |
| AGÊNCIA GOIANA DE HABITAÇÃO - AGEHAB | 7.891.379,36 | 6.389.489,52 | 14.280.868,88 |
| CELG GERAÇÃO E TRANSMISSÃO - CELGG&T | 8.206.851,99 | 10.077.684,77 | 18.284.536,76 |
| CELGTELECOM - COMPANHIA DE TELECOMUNICAÇÕES E SOLUÇÕES DE GOIAS - CELGTELECOM | 18.000,00 | 18.000,00 | 36.000,00 |
| CENTRAIS DE ABASTECIMENTO DE GOIÁS S/A - CEASA | 1.768.869,44 | 1.871.648,91 | 3.640.518,35 |
| COMPANHIA CELG DE PARTICIPAÇÕES - CELGPAR | 365.868,48 | 463.361,02 | 829.229,50 |
| COMPANHIA DE ARMAZENS E SILOS EST GOIAS - CASEGO | 98.462,88 | 75.912,69 | 174.375,57 |
| COMPANHIA DE INVESTIMENTO E PARCERIAS DO ESTADO DE GOIAS - GOIASPARCERIAS | 367.520,00 | 483.046,04 | 850.566,04 |
| COMPANHIA DESENVOLVIMENTO ECONÔMICO DE GOIÁS - CODEGO | 3.389.253,25 | 3.734.140,44 | 7.123.393,69 |
| EMPRESA GOIANA DE ASSISTÊNCIA TÉCNICA EXTENSÃO RURAL E PESQUISA AGROPECUÁRIA E | 247.564,14 | 217.624,99 | 465.189,13 |
| EMPRESA DE TRANSPORTE URBANO DO ESTADO DE GOIÁS - TRANSURB | 385.054,68 | 145.066,53 | 530.121,21 |
| EMPRESA EST PROCESSAMENTO DE DADOS DE GOIAS - PRODAGO | 703.841,05 | 922.231,98 | 1.626.073,03 |
| INDÚSTRIA QUÍMICA DO ESTADO DE GOIÁS - IQUEGO | 9.620.231,04 | 6.038.014,78 | 15.658.245,82 |
| METAIS DE GOIAS S/A - METAGO | 277.960,44 | 248.420,91 | 526.381,35 |
| METROBUS TRANSPORTES COLETIVOS S/A - METROBUS | 9.525.912,30 | 8.898.801,05 | 18.424.713,35 |
| SANEAMENTO DE GOIAS S/A - SANEAGO | 204.641.178,00 | 217.857.879,64 | 422.499.057,64 |
| Total Geral : | 251.832.812,24 | 261.876.356,30 | 513.709.168,54 |

| DESPESAS C/ PESSOAL | | | |
|--|---------------|---------------|---------------|
| AUTARQUIAS E FUNDAÇÕES | Jan/Mar 2016 | Abr/Jun 2016 | TOTAL |
| AGÊNCIA BRASIL CENTRAL - AGEBC | 8.495.966,69 | 8.221.467,42 | 16.717.434,11 |
| AGÊNCIA ESTADUAL DE TURISMO - GOIAS TURISMO | 1.126.360,17 | 1.182.084,29 | 2.308.444,46 |
| AGÊNCIA GOIANA DE ASSISTÊNCIA TÉCNICA, EXTENSÃO RURAL E PESQUISA AGROPECUÁRIA DO | 12.483.962,12 | 17.231.138,96 | 29.715.101,08 |
| AGÊNCIA GOIANA DE DEFESA AGROPECUÁRIA - AGRODEFESA | 16.307.359,44 | 20.723.461,71 | 37.030.821,15 |
| AGÊNCIA GOIANA DE REGULAÇÃO, CONTROLE E FISCALIZAÇÃO DE SERVIÇOS PÚBLICOS - AGR | 5.324.457,55 | 5.272.745,14 | 10.597.202,69 |
| AGÊNCIA GOIANA DE TRANSPORTES E OBRAS - AGETOP | 54.291.131,86 | 41.154.492,78 | 95.445.624,64 |
| DEPARTAMENTO ESTADUAL DE TRÂNSITO - DETRAN | 19.503.385,89 | 24.399.544,77 | 43.902.930,66 |
| FUNDAÇÃO DE AMPARO A PESQUISA DO ESTADO DE GOIAS - FAPEG | 1.008.374,87 | 1.357.431,76 | 2.365.806,63 |
| GOIAS PREVIDENCIA - GOIASPREV | 2.939.271,76 | 3.225.110,38 | 6.164.382,14 |

| | | | |
|--|-----------------------|-----------------------|-----------------------|
| INSTITUTO DE ASSISTÊNCIA DOS SERVIDORES PÚBLICOS DO ESTADO DE GOIÁS - IPASGO | 10.455.550,64 | 14.093.151,25 | 24.548.701,89 |
| JUNTA COMERCIAL DO ESTADO DE GOIÁS - JUCEG | 3.706.823,72 | 3.767.699,07 | 7.474.522,79 |
| UNIVERSIDADE ESTADUAL DE GOIÁS - UEG | 48.260.675,74 | 49.594.670,93 | 97.855.346,67 |
| Total Geral : | 183.903.320,45 | 190.222.998,46 | 374.126.318,91 |

| DESPESAS C/ PESSOAL | | | |
|--|-------------------------|-------------------------|-------------------------|
| ADMINISTRAÇÃO DIRETA | Jan/Mar 2016 | Abr/Jun 2016 | TOTAL |
| ASSEMBLÉIA LEGISLATIVA DO ESTADO GOIÁS - AL | 65.452.407,57 | 76.679.878,73 | 142.132.286,30 |
| CONTROLADORIA GERAL DO ESTADO - CGE | 8.099.360,35 | 7.811.417,88 | 15.910.778,23 |
| CORPO DE BOMBEIROS MILITAR - CBMGO | 75.355.951,68 | 76.036.296,75 | 151.392.248,43 |
| DEFENSORIA PÚBLICA DO ESTADO DE GOIÁS - DPEG | 4.274.596,76 | 5.277.071,76 | 9.551.668,52 |
| DELEGACIA GERAL DA POLÍCIA CIVIL - DGPC | 119.752.524,01 | 121.342.226,76 | 241.094.750,77 |
| GABINETE DO VICE GOVERNADOR - GVG | 1.627.719,74 | 1.498.948,37 | 3.126.668,11 |
| GABINETE MILITAR - GM | 8.455.133,64 | 8.296.198,60 | 16.751.332,24 |
| GOVERNADORIA DO ESTADO - GGOV | 0,00 | 0,00 | 0,00 |
| POLÍCIA MILITAR - PMGO | 331.852.848,56 | 343.215.778,95 | 675.068.627,51 |
| PROCURADORIA GERAL DE JUSTIÇA - PGJ | 120.113.498,50 | 112.754.202,39 | 232.867.700,89 |
| PROCURADORIA-GERAL DO ESTADO - PGE | 19.102.987,04 | 18.800.105,15 | 37.903.092,19 |
| SECRETARIA DA MULHER, DO DESENVOLVIMENTO SOCIAL, DA IGUALDADE RACIAL, DOS DIREIT | 28.092.630,68 | 27.379.093,04 | 55.471.723,72 |
| SECRETARIA DE DESENVOLVIMENTO ECONÔMICO, CIENTÍFICO E TECNOLÓGICO E DE AGRICULTU | 14.280.975,11 | 9.926.654,55 | 24.207.629,66 |
| SECRETARIA DE ESTADO DA EDUCAÇÃO, CULTURA E ESPORTE - SECE | 542.711.247,18 | 589.200.738,12 | 1.131.911.985,30 |
| SECRETARIA DE ESTADO DA CASA CIVIL - SECC | 10.169.499,33 | 9.759.332,25 | 19.928.831,58 |
| SECRETARIA DE ESTADO DA FAZENDA - SEFAZ | 141.838.040,95 | 143.334.148,29 | 285.172.189,24 |
| SECRETARIA DE ESTADO DA SAÚDE - SES | 1.056.927,43 | 1.072.708,89 | 2.129.636,32 |
| SECRETARIA DE ESTADO DA SEGURANÇA PÚBLICA E ADMINISTRAÇÃO PENITENCIÁRIA - SSP | 65.749.548,50 | 68.048.820,83 | 133.798.369,33 |
| SECRETARIA DE ESTADO DE GESTÃO E PLANEJAMENTO - SEGPLAN | 36.300.279,20 | 44.195.018,86 | 80.495.298,06 |
| SECRETARIA DE ESTADO DE GOVERNO - SEGOV | 2.969.445,07 | 2.939.290,28 | 5.908.735,35 |
| SECRETARIA DE MEIO AMBIENTE, RECURSOS HÍDRICOS, INFRAESTRUTURA, CIDADES E ASSUNT | 13.377.688,39 | 12.808.376,76 | 26.186.065,15 |
| TRIBUNAL DE CONTAS DO ESTADO DE GOIÁS - TCE-GO | 33.794.566,18 | 32.856.712,67 | 66.651.278,85 |
| TRIBUNAL DE CONTAS DOS MUNICÍPIOS DO ESTADO DE GOIÁS - TCM-GO | 31.676.946,64 | 33.567.062,61 | 65.244.009,25 |
| TRIBUNAL DE JUSTIÇA DO ESTADO DE GOIÁS - TJGO | 292.797.851,43 | 281.461.960,05 | 574.259.811,48 |
| Total Geral : | 1.968.902.673,94 | 2.028.262.042,54 | 3.997.164.716,48 |

| DESPESAS C/ PESSOAL | | | |
|--|---------------------|---------------------|----------------|
| FUNDOS ESPECIAIS | Jan/Mar 2016 | Abr/Jun 2016 | TOTAL |
| FUNDO DE APOORTE À CELG DISTRIBUIÇÃO S.A. - FUNAC | 0,00 | 0,00 | 0,00 |
| FUNDO DE ARTE E CULTURA DO ESTADO DE GOIÁS - FUNDO CULTURAL | 0,00 | 0,00 | 0,00 |
| FUNDO DE ASSISTÊNCIA SOCIAL - FEAS | 0,00 | 0,00 | 0,00 |
| FUNDO DE CAPACITAÇÃO DO SERVIDOR E DE MODERNIZAÇÃO DO ESTADO DE GOIÁS - FUNCAM | 128.924,49 | 351.521,16 | 480.445,65 |
| FUNDO DE DESENVOLVIMENTO DE ATIVIDADES INDUSTRIAIS - FUNPRODUZIR | 121.328,54 | 132.675,60 | 254.004,14 |
| FUNDO DE DESENVOLVIMENTO METROPOLITANO DE GOIANIA - FUNDEMETRO | 0,00 | 0,00 | 0,00 |
| FUNDO DE FINANCIAMENTO DO BANCO DO POVO DO ESTADO DE GOIÁS - FUNFBPGO | 0,00 | 0,00 | 0,00 |
| FUNDO DE FOMENTO A MINERAÇÃO - FUNMINERAL | 105.579,45 | 0,00 | 105.579,45 |
| FUNDO DE FOMENTO AO DESENVOLVIMENTO ECONÔMICO E SOCIAL DE GOIÁS - FUNDES | 0,00 | 0,00 | 0,00 |
| FUNDO DE MANUTENÇÃO E REAPARELHAMENTO DA DEFENSORIA PÚBLICA DO ESTADO DE GOIÁS - | 0,00 | 0,00 | 0,00 |
| FUNDO DE MANUTENÇÃO E REAPARELHAMENTO DA PROCURADORIA GERAL DO ESTADO DE GOIÁS - | 0,00 | 0,00 | 0,00 |
| FUNDO DE MODERNIZAÇÃO DA ADMINISTRAÇÃO FAZENDÁRIA DO ESTADO DE GOIÁS - FUNDAF | 0,00 | 0,00 | 0,00 |
| FUNDO DE MODERNIZAÇÃO DO TRIBUNAL DE CONTAS DO ESTADO DE GOIÁS - FMTCE | 0,00 | 0,00 | 0,00 |
| FUNDO DE MODERNIZAÇÃO E APRIMORAMENTO FUNCIONAL DA ASSEMBLÉIA LEGISLATIVA DO EST | 0,00 | 0,00 | 0,00 |
| FUNDO DE MODERNIZAÇÃO E APRIMORAMENTO FUNCIONAL DO MINISTÉRIO PÚBLICO DO ESTADO | 0,00 | 0,00 | 0,00 |
| FUNDO DE PARTICIPAÇÃO E FOMENTO A INDUSTRIALIZAÇÃO DO ESTADO DE GOIÁS - FOMENTAR | 0,00 | 0,00 | 0,00 |
| FUNDO DE PROTEÇÃO SOCIAL DO ESTADO DE GOIÁS - PROTEGEGOIÁS | 0,00 | 0,00 | 0,00 |
| FUNDO DE REAPARELHAMENTO E APERFEIÇOAMENTO DA POLÍCIA MILITAR DO ESTADO DE GOIÁS | 0,00 | 0,00 | 0,00 |
| FUNDO DE TRANSPORTES - FT | 0,00 | 0,00 | 0,00 |
| FUNDO ESP. DE FOMENTO À TRANSPARÊNCIA E COMBATE A CORRUPÇÃO - FUNCCOT | 0,00 | 0,00 | 0,00 |
| FUNDO ESPECIAL DE APOIO A CRIANÇA E AO JOVEM - FCJ - FCJ | 0,00 | 0,00 | 0,00 |
| FUNDO ESPECIAL DE COMUNICAÇÃO - FECOM | 0,00 | 0,00 | 0,00 |
| FUNDO ESPECIAL DE DESENVOLVIMENTO RURAL - FUNDER | 0,00 | 0,00 | 0,00 |
| FUNDO ESPECIAL DE ENFRENTAMENTO AS DROGAS - FEDRO | 0,00 | 0,00 | 0,00 |
| FUNDO ESPECIAL DE ESPORTE E LAZER - FUNESPORTE | 0,00 | 0,00 | 0,00 |
| FUNDO ESPECIAL DE GESTÃO DA ESCOLA ESTADUAL DE SAÚDE PÚBLICA DE GOIÁS CÂNDIDO | 251.711,00 | 107.954,36 | 359.665,36 |
| FUNDO ESPECIAL DE IMPLANTAÇÃO DO PROGRAMA DE VEÍCULO LEVE SOBRE TRILHO - FVLT | 0,00 | 0,00 | 0,00 |
| FUNDO ESPECIAL DE REAPARELHAMENTO DO TRIBUNAL DE CONTAS DOS MUNICÍPIOS - FUNERTC | 0,00 | 0,00 | 0,00 |
| FUNDO ESPECIAL DE REAPARELHAMENTO E MODERNIZAÇÃO DO CORPO DE BOMBEIROS MILITAR D | 0,00 | 0,00 | 0,00 |
| FUNDO ESPECIAL DE REAPARELHAMENTO E MODERNIZAÇÃO DO PODER JUDICIÁRIO - FUNDESP-P | 35.572.102,86 | 18.144.900,46 | 53.717.003,32 |
| FUNDO ESPECIAL DOS JUIZADOS DO PODER JUDICIÁRIO - FJPJ | 0,00 | 0,00 | 0,00 |
| FUNDO ESTADUAL DE CIÊNCIA E TECNOLOGIA - FUNDETEG | 3.221.626,12 | 3.415.640,70 | 6.637.266,82 |
| FUNDO ESTADUAL DE HABITAÇÃO DE INTERESSE SOCIAL - FEHIS | 0,00 | 0,00 | 0,00 |
| FUNDO ESTADUAL DE PROTEÇÃO E DEFESA DO CONSUMIDOR - FEDC | 0,00 | 0,00 | 0,00 |
| FUNDO ESTADUAL DE SAÚDE - FES | 175.522.425,12 | 171.375.080,50 | 346.897.505,62 |

| | | | |
|---|-------------------------|-------------------------|-------------------------|
| FUNDO ESTADUAL DE SEGURANÇA PÚBLICA - FUNESP | 0,00 | 0,00 | 0,00 |
| FUNDO ESTADUAL DO CENTRO CULTURAL OSCAR NIEMEYER - FECCON | 0,00 | 0,00 | 0,00 |
| FUNDO ESTADUAL DO MEIO AMBIENTE - FEMA | 20.807,60 | 52.530,29 | 73.337,89 |
| FUNDO ESTADUAL DOS DIREITOS DA CRIANÇA E DO ADOLESCENTE - FECAD | 0,00 | 0,00 | 0,00 |
| FUNDO FINANCEIRO DO REGIME PRÓPRIO DE PREVIDÊNCIA DO SERVIDOR - FFRPPS - FFRPPS | 660.541.924,49 | 667.159.128,82 | 1.327.701.053,31 |
| FUNDO FINANCEIRO DO REGIME PRÓPRIO DE PREVIDÊNCIA MILITAR - FFRPPM - FFRPPM | 198.851.522,34 | 204.722.325,37 | 403.573.847,71 |
| FUNDO PENITENCIÁRIO ESTADUAL - FUNPES | 0,00 | 0,00 | 0,00 |
| FUNDO PREVIDENCIÁRIO - FP - FP | 0,00 | 0,00 | 0,00 |
| Total Geral : | 1.074.337.952,01 | 1.065.461.757,26 | 2.139.799.709,27 |

| RECEITA ARRECADADA | | | |
|---------------------------------|-------------------------|-------------------------|--------------------------|
| | Jan/Mar 2016 | Abr/Jun 2016 | TOTAL |
| ADMINISTRAÇÃO INDIRETA (I=a+b) | 1.258.446.084,11 | 1.541.879.095,56 | 2.800.325.179,67 |
| EMPRESAS ECONÔMICAS(a) | 583.700.967,83 | 642.866.817,52 | 1.226.567.785,35 |
| AUTARQUIAS E FUNDAÇÕES(b) | 674.745.116,28 | 899.012.278,04 | 1.573.757.394,32 |
| ADMINISTRAÇÃO DIRETA (II) | 2.521.776.700,53 | 2.757.837.037,08 | 5.279.613.737,61 |
| FUNDOS ESPECIAIS (III) | 1.075.135.694,55 | 1.528.159.774,68 | 2.603.295.469,23 |
| TOTAL GERAL (I+ II+III): | 4.855.358.479,19 | 5.827.875.907,32 | 10.683.234.386,51 |

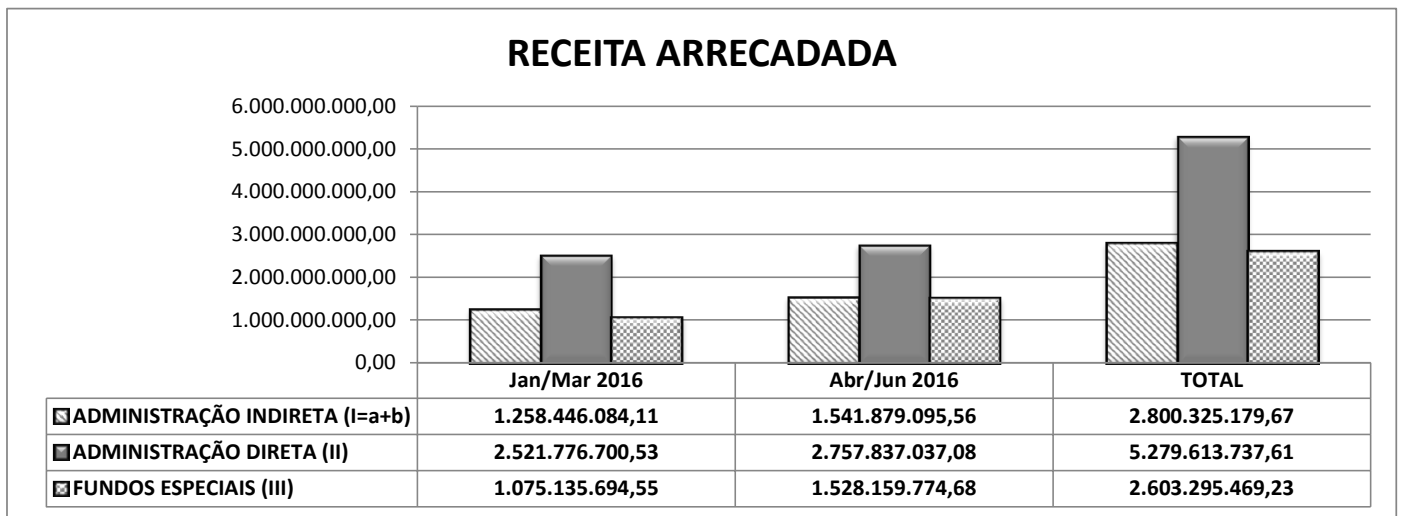

| RECEITA ARRECADADA | | | |
|--|-----------------------|-----------------------|-------------------------|
| EMPRESAS ECONÔMICAS | Jan/Mar 2016 | Abr/Jun 2016 | TOTAL |
| AGÊNCIA DE FOMENTO DE GOIAS S/A - GOIASFOMENTO | 9.017.757,20 | 12.702.039,91 | 21.719.797,11 |
| AGÊNCIA GOIANA DE GAS CANALIZADO S.A - GOIASGAS | 622.081,03 | 757.949,34 | 1.380.030,37 |
| AGÊNCIA GOIANA DE HABITAÇÃO - AGEHAB | 2.453.066,27 | 5.191.801,13 | 7.644.867,40 |
| CELG GERAÇÃO E TRANSMISSÃO - CELGG&T | 17.182.043,53 | 17.799.086,17 | 34.981.129,70 |
| CELGTELECOM - COMPANHIA DE TELECOMUNICAÇÕES E SOLUÇÕES DE GOIAS - CELGTELECOM | 0,00 | 0,00 | 0,00 |
| CENTRAIS DE ABASTECIMENTO DE GOIÁS S/A - CEASA | 5.229.426,34 | 5.879.755,75 | 11.109.182,09 |
| COMPANHIA CELG DE PARTICIPAÇÕES - CELGPAR | 0,00 | 0,00 | 0,00 |
| COMPANHIA DE ARMAZENS E SILOS EST GOIAS - CASEGO | 163.355,58 | 131.180,68 | 294.536,26 |
| COMPANHIA DE INVESTIMENTO E PARCERIAS DO ESTADO DE GOIAS - GOIASPARCERIAS | 0,00 | 0,00 | 0,00 |
| COMPANHIA DESENVOLVIMENTO ECONÔMICO DE GOIÁS - CODEGO | 11.879.435,95 | 12.495.489,49 | 24.374.925,44 |
| EMPRESA GOIANA DE ASSISTÊNCIA TÉCNICA EXTENSÃO RURAL E PESQUISA AGROPECUÁRIA E | 386.895,25 | 794.145,07 | 1.181.040,32 |
| EMPRESA DE TRANSPORTE URBANO DO ESTADO DE GOIÁS - TRANSURB | 397.929,17 | 236.451,02 | 634.380,19 |
| EMPRESA EST PROCESSAMENTO DE DADOS DE GOIAS - PRODAGO | 8.260.326,43 | 6.716.971,30 | 14.977.297,73 |
| INDÚSTRIA QUÍMICA DO ESTADO DE GOIÁS - IQUEGO | 3.969.137,21 | 2.014.950,86 | 5.984.088,07 |
| METAIS DE GOIAS S/A - METAGO | 1.022.590,92 | 1.003.523,20 | 2.026.114,12 |
| METROBUS TRANSPORTES COLETIVOS S/A - METROBUS | 21.912.644,31 | 23.008.648,93 | 44.921.293,24 |
| SANEAMENTO DE GOIAS S/A - SANEAGO | 501.204.278,64 | 554.134.824,67 | 1.039.317.601,75 |
| Total Geral : | 583.700.967,83 | 642.866.817,52 | 1.226.567.785,35 |

| RECEITA ARRECADADA | | | |
|--|----------------|----------------|----------------|
| AUTARQUIAS E FUNDAÇÕES | Jan/Mar 2016 | Abr/Jun 2016 | TOTAL |
| AGÊNCIA BRASIL CENTRAL - AGEBC | 12.718.352,25 | 12.916.586,90 | 25.634.939,15 |
| AGÊNCIA ESTADUAL DE TURISMO - GOIAS TURISMO | 4.190.493,40 | 16.721.471,11 | 20.911.964,51 |
| AGÊNCIA GOIANA DE ASSISTÊNCIA TÉCNICA, EXTENSÃO RURAL E PESQUISA AGROPECUÁRIA DO | 12.962.528,36 | 17.924.000,21 | 30.886.528,57 |
| AGÊNCIA GOIANA DE DEFESA AGROPECUÁRIA - AGRODEFESA | 28.508.161,54 | 27.468.760,19 | 55.976.921,73 |
| AGÊNCIA GOIANA DE REGULAÇÃO, CONTROLE E FISCALIZAÇÃO DE SERVIÇOS PÚBLICOS - AGR | 10.003.397,54 | 11.634.062,86 | 21.637.460,40 |
| AGÊNCIA GOIANA DE TRANSPORTES E OBRAS - AGETOP | 102.813.995,08 | 121.450.106,48 | 224.264.101,56 |
| DEPARTAMENTO ESTADUAL DE TRÂNSITO - DETRAN | 180.242.239,44 | 307.524.472,92 | 487.766.712,36 |
| FUNDAÇÃO DE AMPARO A PESQUISA DO ESTADO DE GOIAS - FAPEG | 6.289.310,40 | 8.244.472,96 | 14.533.783,36 |
| GOIAS PREVIDENCIA - GOIASPREV | 8.334.798,32 | 26.345.368,33 | 34.680.166,65 |

| | | | |
|--|-----------------------|-----------------------|-------------------------|
| INSTITUTO DE ASSISTÊNCIA DOS SERVIDORES PÚBLICOS DO ESTADO DE GOIÁS - IPASGO | 262.276.974,57 | 275.849.359,27 | 538.126.333,84 |
| JUNTA COMERCIAL DO ESTADO DE GOIÁS - JUCEG | 6.283.926,00 | 7.699.181,00 | 13.983.107,00 |
| UNIVERSIDADE ESTADUAL DE GOIÁS - UEG | 40.120.939,38 | 65.234.435,81 | 105.355.375,19 |
| Total Geral : | 674.745.116,28 | 899.012.278,04 | 1.573.757.394,32 |

| RECEITA ARRECADADA | | | |
|--|-------------------------|-------------------------|-------------------------|
| ADMINISTRAÇÃO DIRETA | Jan/Mar 2016 | Abr/Jun 2016 | TOTAL |
| ASSEMBLÉIA LEGISLATIVA DO ESTADO GOIÁS - AL | 79.405.409,88 | 71.919.673,93 | 151.325.083,81 |
| CONTROLADORIA GERAL DO ESTADO - CGE | 8.263.534,22 | 8.124.708,80 | 16.388.243,02 |
| CORPO DE BOMBEIROS MILITAR - CBMGO | 76.745.953,83 | 77.498.338,11 | 154.244.291,94 |
| DEFENSORIA PÚBLICA DO ESTADO DE GOIÁS - DPEG | 5.166.100,50 | 5.053.359,43 | 10.219.459,93 |
| DELEGACIA GERAL DA POLÍCIA CIVIL - DGPC | 123.198.860,89 | 125.497.918,91 | 248.696.779,80 |
| GABINETE DO VICE GOVERNADOR - GVG | 1.614.261,26 | 1.687.171,39 | 3.301.432,65 |
| GABINETE MILITAR - GM | 11.780.572,90 | 12.854.312,92 | 24.634.885,82 |
| GOVERNADORIA DO ESTADO - GGOV | 0,00 | 0,00 | 0,00 |
| POLÍCIA MILITAR - PMGO | 341.044.955,93 | 337.818.695,40 | 678.863.651,33 |
| PROCURADORIA GERAL DE JUSTIÇA - PGJ | 120.127.619,65 | 114.791.079,52 | 234.918.699,17 |
| PROCURADORIA-GERAL DO ESTADO - PGE | 19.652.479,45 | 19.481.661,18 | 39.134.140,63 |
| SECRETARIA DA MULHER, DO DESENVOLVIMENTO SOCIAL, DA IGUALDADE RACIAL, DOS DIREIT | 28.062.481,45 | 27.249.975,78 | 55.312.457,23 |
| SECRETARIA DE DESENVOLVIMENTO ECONÔMICO, CIENTÍFICO E TECNOLÓGICO E DE AGRICULTU | 13.674.251,91 | 15.690.542,66 | 29.364.794,57 |
| SECRETARIA DE ESTADO DA EDUCAÇÃO, CULTURA E ESPORTE - SECE | 501.989.874,92 | 611.341.276,00 | 1.113.331.150,92 |
| SECRETARIA DE ESTADO DA CASA CIVIL - SECC | 11.486.211,64 | 17.708.854,60 | 29.195.066,24 |
| SECRETARIA DE ESTADO DA FAZENDA - SEFAZ | 634.223.659,36 | 701.737.392,86 | 1.335.961.052,22 |
| SECRETARIA DE ESTADO DA SAÚDE - SES | 705.350,19 | 1.064.905,17 | 1.770.255,36 |
| SECRETARIA DE ESTADO DA SEGURANÇA PÚBLICA E ADMINISTRAÇÃO PENITENCIÁRIA - SSP | 95.458.390,29 | 124.172.050,42 | 219.630.440,71 |
| SECRETARIA DE ESTADO DE GESTÃO E PLANEJAMENTO - SEGPLAN | 80.168.039,72 | 85.461.285,07 | 165.629.324,79 |
| SECRETARIA DE ESTADO DE GOVERNO - SEGOV | 3.021.364,78 | 8.299.277,26 | 11.320.642,04 |
| SECRETARIA DE MEIO AMBIENTE, RECURSOS HÍDRICOS, INFRAESTRUTURA, CIDADES E ASSUNT | 15.161.773,65 | 18.321.768,73 | 33.483.542,38 |
| TRIBUNAL DE CONTAS DO ESTADO DE GOIÁS - TCE-GO | 41.413.998,55 | 84.225.666,86 | 125.639.665,41 |
| TRIBUNAL DE CONTAS DOS MUNICÍPIOS DO ESTADO DE GOIÁS - TCM-GO | 27.030.254,73 | 28.425.711,17 | 55.455.965,90 |
| TRIBUNAL DE JUSTIÇA DO ESTADO DE GOIÁS - TJGO | 282.381.300,83 | 259.411.410,91 | 541.792.711,74 |
| Total Geral : | 2.521.776.700,53 | 2.757.837.037,08 | 5.279.613.737,61 |

| RECEITA ARRECADADA | | | |
|--|---------------------|---------------------|----------------|
| FUNDOS ESPECIAIS | Jan/Mar 2016 | Abr/Jun 2016 | TOTAL |
| FUNDO DE APOORTE À CELG DISTRIBUIÇÃO S.A. - FUNAC | 0,00 | 5.646,74 | 5.646,74 |
| FUNDO DE ARTE E CULTURA DO ESTADO DE GOIÁS - FUNDO CULTURAL | 3.458.381,68 | 8.575.625,21 | 12.034.006,89 |
| FUNDO DE ASSISTÊNCIA SOCIAL - FEAS | 0,00 | 0,00 | 0,00 |
| FUNDO DE CAPACITAÇÃO DO SERVIDOR E DE MODERNIZAÇÃO DO ESTADO DE GOIÁS - FUNCAM | 1.456.125,01 | 2.383.891,97 | 3.840.016,98 |
| FUNDO DE DESENVOLVIMENTO DE ATIVIDADES INDUSTRIAIS - FUNPRODUZIR | 48.285.795,67 | 47.474.435,81 | 95.760.231,48 |
| FUNDO DE DESENVOLVIMENTO METROPOLITANO DE GOIANIA - FUNDEMETRO | 0,00 | 0,00 | 0,00 |
| FUNDO DE FINANCIAMENTO DO BANCO DO POVO DO ESTADO DE GOIÁS - FUNFBPGO | 105.654,97 | 409.053,98 | 514.708,95 |
| FUNDO DE FOMENTO A MINERAÇÃO - FUNMINERAL | 5.196.145,71 | 3.733.063,27 | 8.929.208,98 |
| FUNDO DE FOMENTO AO DESENVOLVIMENTO ECONÔMICO E SOCIAL DE GOIÁS - FUNDES | 1.720.459,92 | 161.451,15 | 1.881.911,07 |
| FUNDO DE MANUTENÇÃO E REAPARELHAMENTO DA DEFENSORIA PÚBLICA DO ESTADO DE GOIÁS - | 42.819,09 | 607.522,98 | 650.342,07 |
| FUNDO DE MANUTENÇÃO E REAPARELHAMENTO DA PROCURADORIA GERAL DO ESTADO DE GOIÁS - | 1.195,64 | 595.166,91 | 596.362,55 |
| FUNDO DE MODERNIZAÇÃO DA ADMINISTRAÇÃO FAZENDÁRIA DO ESTADO DE GOIÁS - FUNDAF | 1.160.277,70 | 1.240.850,30 | 2.401.128,00 |
| FUNDO DE MODERNIZAÇÃO DO TRIBUNAL DE CONTAS DO ESTADO DE GOIÁS - FMTC | 0,00 | 1.493.318,93 | 1.493.318,93 |
| FUNDO DE MODERNIZAÇÃO E APRIMORAMENTO FUNCIONAL DA ASSEMBLÉIA LEGISLATIVA DO EST | 421.726,32 | 512.458,00 | 934.184,32 |
| FUNDO DE MODERNIZAÇÃO E APRIMORAMENTO FUNCIONAL DO MINISTÉRIO PÚBLICO DO ESTADO | 1.801.703,85 | 3.625.773,86 | 5.427.477,71 |
| FUNDO DE PARTICIPAÇÃO E FOMENTO A INDUSTRIALIZAÇÃO DO ESTADO DE GOIÁS - FOMENTAR | 4.379.442,52 | 4.894.932,45 | 9.274.374,97 |
| FUNDO DE PROTEÇÃO SOCIAL DO ESTADO DE GOIÁS - PROTEGEGOIÁS | 197.915.231,08 | 280.274.243,33 | 478.189.474,41 |
| FUNDO DE REAPARELHAMENTO E APERFEIÇOAMENTO DA POLÍCIA MILITAR DO ESTADO DE GOIÁS | 260.412,69 | 519.297,86 | 779.710,55 |
| FUNDO DE TRANSPORTES - FT | 29.764.617,74 | 71.946.290,80 | 101.710.908,54 |
| FUNDO ESP. DE FOMENTO À TRANSPARÊNCIA E COMBATE A CORRUPÇÃO - FUNCCOT | 0,00 | 0,00 | 0,00 |
| FUNDO ESPECIAL DE APOIO A CRIANÇA E AO JOVEM - FCJ - FCJ | 0,00 | 0,00 | 0,00 |
| FUNDO ESPECIAL DE COMUNICAÇÃO - FECOM | 7.940.023,12 | 26.008.592,89 | 33.948.616,01 |
| FUNDO ESPECIAL DE DESENVOLVIMENTO RURAL - FUNDER | 561.675,46 | 1.504.119,73 | 2.065.795,19 |
| FUNDO ESPECIAL DE ENFRENTAMENTO AS DROGAS - FEDRO | 1.796.925,36 | 1.823.297,40 | 3.620.222,76 |
| FUNDO ESPECIAL DE ESPORTE E LAZER - FUNESPORTE | 417.336,77 | 1.390.427,17 | 1.807.763,94 |
| FUNDO ESPECIAL DE GESTÃO DA ESCOLA ESTADUAL DE SAÚDE PÚBLICA DE GOIÁS CÂNDIDO | 294.055,59 | 307.279,24 | 601.334,83 |
| FUNDO ESPECIAL DE IMPLANTAÇÃO DO PROGRAMA DE VEÍCULO LEVE SOBRE TRILHO - FVLT | 0,00 | 0,00 | 0,00 |
| FUNDO ESPECIAL DE REAPARELHAMENTO DO TRIBUNAL DE CONTAS DOS MUNICÍPIOS - FUNERTC | 596.237,71 | 918.048,13 | 1.514.285,84 |
| FUNDO ESPECIAL DE REAPARELHAMENTO E MODERNIZAÇÃO DO CORPO DE BOMBEIROS MILITAR D | 7.889.201,64 | 8.569.250,63 | 16.458.452,27 |
| FUNDO ESPECIAL DE REAPARELHAMENTO E MODERNIZAÇÃO DO PODER JUDICIÁRIO - FUNDESP-P | 81.605.461,92 | 96.015.610,11 | 177.621.072,03 |
| FUNDO ESPECIAL DOS JUÍZADOS DO PODER JUDICIÁRIO - FJJP | 2.567.636,66 | 2.877.828,27 | 5.445.464,93 |
| FUNDO ESTADUAL DE CIÊNCIA E TECNOLOGIA - FUNDETEG | 3.200.308,39 | 4.711.508,74 | 7.911.817,13 |
| FUNDO ESTADUAL DE HABITAÇÃO DE INTERESSE SOCIAL - FEHIS | 0,00 | 0,00 | 0,00 |
| FUNDO ESTADUAL DE PROTEÇÃO E DEFESA DO CONSUMIDOR - FEDC | 9.632.987,94 | 2.054.640,83 | 11.687.628,77 |
| FUNDO ESTADUAL DE SAÚDE - FES | 230.305.484,42 | 457.804.779,91 | 688.110.264,33 |

| | | | |
|---|-------------------------|-------------------------|-------------------------|
| FUNDO ESTADUAL DE SEGURANÇA PÚBLICA - FUNESP | 14.840.654,69 | 20.562.293,11 | 35.402.947,80 |
| FUNDO ESTADUAL DO CENTRO CULTURAL OSCAR NIEMEYER - FECCON | 310.702,40 | 345.769,59 | 656.471,99 |
| FUNDO ESTADUAL DO MEIO AMBIENTE - FEMA | 4.486.650,44 | 4.771.766,40 | 9.258.416,84 |
| FUNDO ESTADUAL DOS DIREITOS DA CRIANÇA E DO ADOLESCENTE - FECAD | 0,00 | 0,00 | 0,00 |
| FUNDO FINANCEIRO DO REGIME PRÓPRIO DE PREVIDÊNCIA DO SERVIDOR - FFRPPS - FFRPPS | 331.397.404,31 | 383.820.204,78 | 715.217.609,09 |
| FUNDO FINANCEIRO DO REGIME PRÓPRIO DE PREVIDÊNCIA MILITAR - FFRPPM - FFRPPM | 78.984.221,15 | 84.291.337,22 | 163.275.558,37 |
| FUNDO PENITENCIÁRIO ESTADUAL - FUNPES | 103.171,33 | 168.581,10 | 271.752,43 |
| FUNDO PREVIDENCIARIO - FP - FP | 2.235.565,66 | 1.761.415,88 | 3.996.981,54 |
| Total Geral : | 1.075.135.694,55 | 1.528.159.774,68 | 2.603.295.469,23 |